Чурапчыга күн тахсар !

САҺА ОЛОХ

Чурапчы улууһун хаһыата

2012 сыл
Бэс ыйын
19
күнэ
оптуорунньук
№ 82
(10515)

ХАҺЫАТ 1931 СЫЛ АЛТЫННЫ 15 КҮНҮТТЭН ТАХСАР

САНААҺ САТЫЫҢ ЫТЫЫХТАРЫНАҺ !

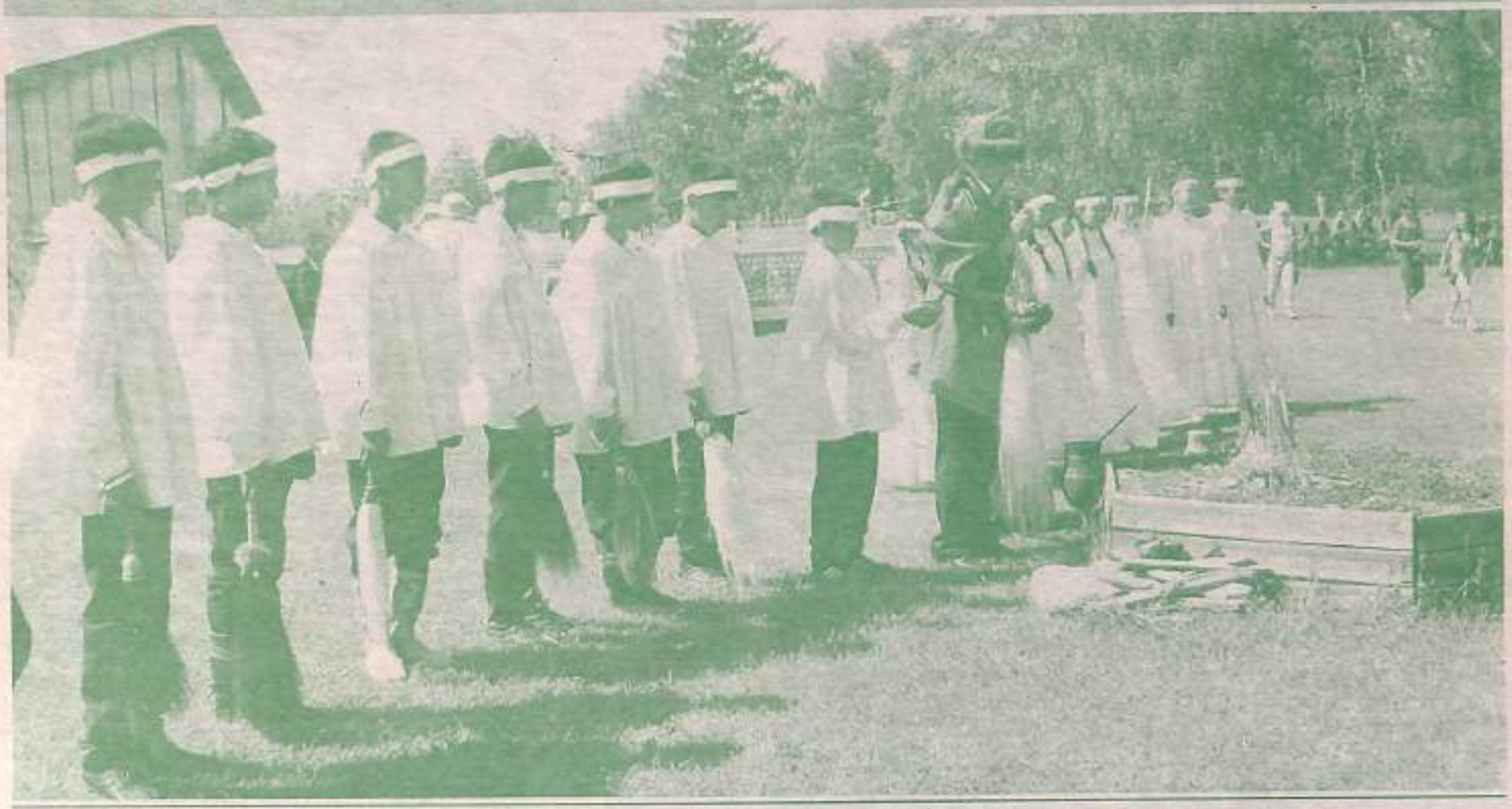

КҮНДҮ ЧУРАПЧЫ ҮЛУУҺУН ОЛОХТООХТОРО!

Эйигини бука барыгытын историческай наука доктора, профессор Г. П. Башарин төрөөбүтэ 100 сылыгар, Саха сирэ Россия составыгар холбоспута 380 сылыгар, Саха Республикатыгар Норуоттар доҕордоһуулларын, самоуоларыһуулларын сылыгар, Чурапчы улууһугар Культура уонна духовнай сылыгар, Нерюнгри куората уонна Чурапчы улууһа доҕордуу сыдьаннарын 35 сылыгар анаммыт Үрүгтунах ыһыаҕынан, саманан сайын салаллыбытынан Чурапчы улууһун депутаттарын Сэбиэтин, дьаһалтатын аппараттан итиитик-истиитик эҥэрдэлиибит!

Үгүс үйэлэри уҥуордаан кэлбит саха тарут үзэһэ ыһыах — айылҕа уҥуктуутун уонна силигилии ситиитин, дьон-сэргэ олохха тардыһыытын уонна кэрэҕэ дьулуһуутун кэрэхэлиир, келүүнэлэр алтыһыларын туоруур ытык-бэлиэ кэмнэн буолар. Бу арааҥнаах тэрээһин норуот ис кэрэтэ, ураты талаана, дьоҕура арылхайдык көстөрүгэр олук уурар.

Ыһыахха аҕа келүүнэ кэннээри ыччатыгар норуот суҥуннэн сылларга мунньуммут билиитин-көрүүтүн биэрэр, үтүө үгэстэригэр үөрэтэр. Бітык кырдьаҕастарттан алгыс ылан эдэр дьон үтүөҕэ-кэрэҕэ тардыһара күүһүрэр, иннин диэки эҥэлдьэхтик, эрдэхтик хардыылыыр.

Быйыл биһиги улууспутугар элбэх үбүлүөйдээх дьаһаллар буола туралларын. Ол курдук, Алаҕар нэһилиэгэр А. П. Лыткина 85 саастын, Болтоно нэһилиэгэр С. А. Новгородов 120 саастын, Чакыр нэһилиэгэр С. С. Яковлев-Эрилик Эристин 120 саастын, Сылаҥ нэһилиэгэр профессор Г. П. Башарин 100 саастын уонна Соловьев нэһилиэгэ 80 сылын бэлиэтиир үбүлүөйдээх түһүлгэлэрэ ыһыллыннылар.

Маннык саха норуота сайдарыгар улахан кылаатталарын киллэрсибит улуу дьоннооҕутунан киэн туттан туран, кинилэр аатталарын үйэлэр тухары түһэн биэрбэккэ, тапталлаах Чурапчыбыт чэчириин сайдарын туһугар күүспүтүн түмэн биир сомоҕо буола түмсэн, иннибитигэр туруоруллубут соруктары толоруохпут, дьон-сэргэ алгыс тупсарыахпыт диэн биэс эҥэлдьэхпит.

Күнү-мааны Чурапчыбыт дьоҥуттар баҕарабыт кытаанах дарыоҕуйаны, этэҥнэ алгыстыны, эйэлээх халлааны! Ыһыахха этиллибит алгыс үрдүк ситиһиилэргэ кыҥаттаатын, үйэгэ-бүйүөнү аҕаллын!

В.В. ҐУЛЯЕВ,
Улуус Сэбиэтин председателэ,
С.И. ЯКОВЛЕВ,
"Чурапчы улууһа" МТ баһылыга.

Саха сирэ Россия составыгар киирбитэ 380, профессор Г.П.Башарин төрөөбүтэ 100 сылларыгар, Саха сиригэр Норуоттар доҕордоһуулларын уонна сомоҕолоһуулларын, Чурапчы улууһугар Культура уонна духовнай сылларыгар, Чурапчы улууһа уонна Нерюнгри оройуона доҕордуу сибээһин олохтообуттара 35 сылыгар аналлаах республикатааҕы ыһыах туһугар

2012 сыл бэс ыйын 20 - 21 күннэрэ

Бэс ыйын 20 күнэ:

11ч. 00м. Ыһыах үөрүүлэх аһыллыыта.

11ч. 00м. Үбүлүөйдээх нэһилиэктэр сахалыы хааман киирилэрэ:

- Сылаҥ нэһилиэгэ (профессор Г.П.Башарин төрөөбүтэ 100 сылы);
- Чакыр нэһилиэгэ (саха бастакы романист-суруйааччыта С.С.Яковлев-Эрилик Эристин төрөөбүтэ 120 сылы);
- Болтоно нэһилиэгэ (саха бастакы лингвистэ-суоҕайа С.А.Новгородов төрөөбүтэ 120 сылы);
- Алаҕар нэһилиэгэ (сахаларган бастакы олөрө ыраахтыта А.П.Лыткина төрөөбүтэ 85 сылы).

11ч.30м. Ыһыах үөрүүлэх чаала: эҥэрдэлэр, наҕараадалаах ыстан.

12ч.00м. Алгыс.

–Кыраас үрдүн охторуу сиэҕэ-туома.

–Оҕуохай.

13ч.00м. Түһүлгэлээн аһаах ыстан.

–**"Мин нэһилиэгим - мин киэн туттуум"** түһүлгэлэр, саха аҥа, дьиэ кэргэн сахалыы таҥаһын көрүү күнэ күрэстэрэ.

13ч.30м. Чурапчы улууһун уус-уран самодеятельностаах уонна коллективтарын концертара (ортоку түһүлгэ; Дирин народнай хора, "Дьөгөрөгөй" үнэҥү народнай ансамбыла; оҥор түһүлгэтэ "Чыаппара народнай хора, "Колуҥнаах" үнэҥү народнай ансамбыла);

14ч.00м. Чурапчы улууһугар Нерюнгри куорат күннэрин үөрүүлэхтик аһыы. Нерюнгри оройуонун лауреаттара кытыылаах уус-уран самодеятельность улахан концерта (буолар сиргэ: киин түһүлгэ).

15ч. 00м. Республикатааҕы **"Кудансса оонньуулара"** спорт национальнай көрүүлэриттэр күрэх сүүмэрдиир түһүмэхтэрэ.

15ч.00м. **"Саха таҥаһа таҥаһын түһүлгэтэ"** саха таҥаһыттар ретрошоуларын күнэ-күрэх (буолар сиргэ: ортоку түһүлгэ).

17ч.00м. Чурапчы улууһун хаһаайыства федерациятын бырайыктар хаһаайыства мунуутуур ньаайыылаах ньаанарар хаһыыта.

18ч.00м. **"Үйэлэрэ албөөдүйбөт өрөөн ой"** оҕуохай этэҥчилэр республикатааҕы күнэ күрэстэрин сүүмэрдиир түһүмэҕэ (буолар сиргэ: Оҕуохай түһүлгэтэ).

18ч.00м. Ат сүүрдүүтэ (буолар сиргэ: Одьулуун нэһилиэгэ).

"Кэхтибат кэрэ" ат симиэрэ улуустааҕы күнэ күрэх.

19ч.00м. 21ч.00м.

ЫРЫА СААРЫН айар концерта. Буолар сиргэ: "Айылыы" КурДСК. Киирии бесплатнай. 300 солк.

23ч.00м. Дискотека (Буолар сиргэ: "Молодежный" ЮСК, "Айылыаан" СК, "Айылыы" КулДСК).

Бэс ыйын 21 күнэ:

10ч.00м. Нерюнгри куорат урааҥ тарбахтаахтарын атыы-бьыастыката (буолар сиргэ: Саха баҕаларын тэлгэбитэ).

"Дьэ-буо" олохтоох тойутун толороччулар күн күрэстэрэ (буолар сиргэ: Саха баҕаларын).

11ч.00м. Чурапчы-Нерюнгри хаамаҥналарын кэнүл тустуута дорҕоонуу көрсүһүүлэрэ (буолар сиргэ: киин түһүлгэ).

14ч.00м. Республикатааҕы **"Кудансса оонньуулара"** спорт национальнай көрүүлэриттэр күрэх түмүктүүр түһүмэҕэ.

"Боотур Уус" "Маҥнаайы оонньуулардыгар" бөлөхтөөхтөр чэрчитиэхтэн боотур саадаҥар күн күрэх.

15ч.00м. **"Үйэлэрэ албөөдүйбөт өрөөн ой"** оҕуохай этэҥчилэр республикатааҕы күн күрэстэрин түмүктүүр түһүмэҕэ (буолар сиргэ: Оҕуохай түһүлгэтэ).

16ч. 00м. **"Буурҕа бурҕалдьы"** оруустар күрэхтэрэ.

Оҕолоро күн күрэстэр (буолар сиргэ: оҥор түһүлгэтэ).

20ч.00м. **Былааһынньыктааҕы лотерея** (буолар сиргэ: киин түһүлгэ). Лотереяны маркыларга уонна бириэмэлэрэ атыылаачыларга таныллыллар.

22ч.00м. Саха эстрадатын сулуспарын, Нерюнгри оройуонун уонна Чурапчы улууһун уус-уран самодеятельностаах кыттыылаахтарын улахан хоһоонунаах концерталарэ (буолар сиргэ: киин түһүлгэ).

24ч.00м. "ҮРҮҐТУҮҺ" шоу-программа (буолар сиргэ: Маҕаалы аллаата). Дискотека ретроннаах күн күрэстэрэ.

Самаан сайыны көрсө

УЙГУЛААХ САЙЫММЫТ ЫҺЫАҒАР

Бэс ыйын 16 күнүгэр Болтоно нэйилиэгэр саха суругун-бичигин торуттээбит лингвистучуонай Семен Андреевич Новгородов төрөөбүтэ 120 сылыгар аналлаах үбүлүйдээх ыһыах буолла.

Ыһыахха Дьокуускайтан, улуус киниитэн, атын нэйилиэктэртэн ыалдьыттар, С. А. Новгородов аймахтара ынырыллан сырыттылар. Ыһыах аһылыгын-сиэригэр туомтар алгысчыт Гаврил Жирков арыалдьыт кыргыттардаах, уолаттардаах кирэн эал уоту оттон алгыс эттэ, илгэлээх кымыһынан ыһыах ыста. Ыһыах түүнүгэ тула түүнэ куех торр буруота уматарда, сахалыы танастаах арыалдьыт дьахталлар итии кэрэ костүүмү өссө киэргэтэн бэлэм бэрдилэр. Түүнүгэ ортотугар самаан сайыны эҥирдэлээн эйбэх кинилээх өйуокай тардалыыта.

Эрдэтэн тарилларбыт саламаһан төгүрүгүлүгүт түүнүлэрэ өссөрөн эрэ аһаах кэмигэр нэйилиэк баһылыга Николай Николаевич Попов эҥирдэ тыл этта. Улуус Мунньаҕын депутата Варвара Васильевна Минарова, С. А. Новгородов аймаҕа Александр Андреевич Попов, Россия Пенсиятын фондатын Саха сиринээҕи отделениетын управляющайа Георгий Михайлович Степанов, улуус кэмитиэтэ "Болтоно түмсүү" салаатаччыта Александра Васильевна Седалищева, о. д. а. үбүлүйүнэн эҥирдэлээтилэр. Бастыҥ үлэһиттэргэ, үөрэнээччилэргэ наҕараадалар туттарылыыллар. Ыһыах үөрүүтүгэр-көтүүтүгэр 1972 сылдаахха орто оскуоланы бүтэрэн "Оскуола-производство–үрдүк үөрэх" дипломнаах Болтоно отделениетыгар улаатан тахсыбыттара 40 сылы туолбутунан кыттыыны ылбыттар. Кинилэр олохтоохторго үлэҕэ-хамнаска үөрэппиттэригэр, олох партыгар ииттэнэрбиттэригэр махтаммыттар, очкотооҕу кэмнэ салайбыттарга, наставниктарга бэлэхтэрин туттардылар. Олохтоохтор, ыалдьыттар күүстэриэн бэртээхэй концерт көрдөрүлүннэ.

Саха талба таҥаһын көрүү-конкурс, спортивнай күрэхтэһиилэр ыытыллыыллар. Убаһа, телевизор, таҥас суулар массыына, о. д. а. сыаналаах бириистэрдээх лотерея ааҕыллыыр.

Чэмэлкэй күннээх, ыраас халлаанныах үтүө күнүгэ, айылҕа ыһыахтыырга анаан хатыҥ чаранг тулалаах, тальы Таатта кыгыытыгар үбүлүйдээх ыһыахха сылдьыбыттар кымыс ирэн, эмиэ эт сиэн, ооньуута-көрдө кыттыһан үөрэн-көтөн, астынан тарҕастылар.

А. СЛЕПЦОВ.

2012 – улууска Культура уонна духуобунас сыла

КУЛЬТУРА ЭЙГЭТИГЭР ҮЛЭЛЭСПИТ ДЬОММУТУН УМНУБАППЫТ

Саҥалыта. Иннин хаһыат 75-76№ көр.

Улуус хас биир тэриллэрин, хас биир үлэһитин аҕа баһар, хонтуруоллуур, ирдэнэр, собуонан көрөн үлэлэрин сыаналыыр салайаччылар этэ. Ол иҥин оройуон барыта тэриллэрэ күүскэ сайдыбыттара, бөҕөргөөбүттэрэ. Сельхозтехника, сири оҥоруунан дьарыктанар ПМК «Мелиорация», тутуу тэриллэрэ, эргиэн тэриллэрэ, үөрэх, дорообуйа харыстабыла, культура, быраабы аранжчылыыр тэриллэр, суут, прокуратура, ис дьыала отдела, тыа хаһаайыстыбатын үлэһиттэрэ ыанныыксыттыттан, сылгыһыттыттан, осеменаторыттан саҕалаан булчуттарыгар, механизатордарыгар, совхоз салайаччыларыгар тиийэ барыы күүрэн-хааран туран үлэлэппиттэрэ. Соц куоталаһыы күүскэ тэнийэн барбыта. Ол барыта сыл түмүгүнэн норуот хаһаайыстыбатын бастыҥнарын елетуар ырытыллан кими да көтүппэккэ ыйаах хараҕар ууран сыаналаан ыыллаллар.

Идеологическай үлэ куостуу оргуйара. Политүөрүхтэр, агитэскилэр, спортивнай, культурнай үлэлэр тохтоло суох сылы эрийчи ыытыллыллара. Норуот уолааннарын көрүү фестиваллара, культура, спорт эстафеталара оройуон дьоно-сэргэтэ, детсадтартан саҕалаан оскуола оҕолоругар, ытык кырдьаҕастарыгар тиийэ бука барыы хабыллан идеологическай үлэ үөһүгэр буолаллара.

Дэлэҕэ дааныы Х-с пятилетка түмүгүнэн оройуонтан 28 рекорд олохтоно дуо? Ол дьоһун ситиһиини очколарго агитациялаабыт, пропагандалаабыт культура үлэһиттэрэ көрүт умнубаппыт. Биһиги куруук ССКП райкомун аппараатын хонтуруолунан, дьаһалынан үлэлиирбит. Олус ыксаа сибээстээх буоларбыт. Хотоноорго ыһыл мунньуктар, отуулары көҥө сылдьар агитчемоданнар тиһиэн быспакка сылы эрийчи үлэлиилэрэ. Биир эмит нэйилиэккэ ыһыл мунньуктарыгар сүөсүһүттэр, ыанныыксыттар көрдөрүүлэрэ эргэрэн эрэр, плакаттарын ис хоһоонэ уларытылла илик, быыахтарга кубарыйан эрэр буоллаҕына ол нэйилиэк культуратын үлэһиттэрэ, салаталара кыгыах кирпичиккэ туралларга. Оройуон хаһыатын нөҥүө, ардах таһымнаах мунньахтарга кирдиэлэннэр бөҕө буолаллар.

Онон хас биир библиотекарь, хас биир культура үлэһитэ хайа ыанныыксыт тоҺо үүтү ыаабытын, хаппык булчут тоҺо түүлэҕи олорбүтүн, тоҺо хорҕуоппуй, бурдук ыһыллыбыттын, ылыллыбыттын, тоҺо от оттоммутун, тиэлэнбиппин, хаппык механизатор үлэтэ үчүгэйин, оройуонтта хаппык үлэ бастыҥнара баалларын, туох үчүгэй көрдөрүүлэах коллективтар, тэриллэр үлэлии олороллорун биэс тарбахтарын курдук билэхтээхтэрэ.

Оҥу билбэккэ хаалбыт буоллахтарына эмиэ кыбыстыы буолара. Эбии аһылыы бөлөмнөөҺиннэ, фермаларга ынах төрөөҺүгүн кэмигэр, хотон сыбааһыныгар, оттук мас бөлөмнэр культура үлэһиттэриннин, учууталлардыын, нэйилиэккэ баар сулуусталаахтар барыы кыгыталлара. Ким да туора турбата.

Ол да иҥин итинник улахан чаҕылхай рекордтар олохтоммуттара. Оройуон Союз знамятын кытта ыларга тиийбитэ. Киносеть тэриллэтигэр үөнүнүк үлэлээбит Василий Дмитриевич Макаров "Тыа сирин культуратта: Чурапчы улууһа" (2004 с.) киниэгэр маннык ахтыы суруйан турар: "Биир сыл оройуон сэтэ тэриллэрэ республиканы үлэҕэ бастаанар ССКП I секретара И.П.Листиковы үөрүүлээх мунньахха туһаннаах тэриллэр министрдэрэ сирэй тахсан эҥирдэлээбиттэрин, Чурапчы үлэҕэ ол курдук орогэйдообүтүн, үөрбүтүн-көппүтүн хаһан да умнубаппын." Дьэ итти курдук хас биир киномеханик, библиотекарь, культура үлэһитэ оройуон күннээҕи үлэтигэр-хамнаһыгар ким туох кыахтаҕынан күүс-көмө буоллаллара уонна ситиһиннэрэн барыы ол курдук үөрэтиннэ-көтөрбүт. Ол эмиэ биһиги сыралаах үлэбит түмүгэ курдук кэстөрө.

ССКП райкома итти тэрийэр-салайар үлэлэрин сэрэҥ быыһыр үөҕэр Чурапчыттан баран хаалбыт биир дойдулаахтарбытын артыыстары, учуонайдары онтон да атын дьоһун-мааны дьоннору хаһан түөрэн булан аҕалан субу-субу иннинэрэх көрсүһүүлэри нэйилиэннэҕэ оноторроллоро. Ол курдук Аҕа дойду сэриитигэр саха дьахталларыттан биир бастакынан летчик Вера Кириллована Захарованы, учуонайдар Башарин Георгий Прокопьевичы, Коркина Евдокия Иннокентьевнаны, Макаров Гаврил Георгиевичы, Социалистическай Үлэ Геройдара Е.И.Новгородованы, В.М.Кладкины, Р.И.Константиновы, ССКП райкомун бастакы секретарынан үлэлээбит Филиппов Егор Михайловичы, Бахсыттан торуттаах артыыстары уо да. Маннык көрсүһүүлэр Чурапчы эдэр калгынын патриотическай тыынтга нитиигэ улахан суолталаахтара. Аны Саха сирин убаастанар суруйаччылара, суду талаанар бары кэлэллэрэ: Кулантай, Семен Давлов, Савва Тарасов, Болот Боотур, Н.Герасимов, Семен Руфов, Багдарыын Сүлбэ, Суорун Омоллон, Доппо, Анатолий Старостин, Эрилик Эристин литературнай музейын үлэлэтэр Эрилик Эристин совхоз суруйаччылар даачаларын оҥорон, шефтэһиини тэрийэн, суруйаччылар субуллан олороллоро.

Улуус бочуоттаах ытык дьоннорун умнуута хаалларбакка урукку кэлгэнэ салайаччылар үтүө үтэстэрин салҕаан, оройуон улахан боччумнаах дьаһалларыгар оруу ыытыран, чиэстиир-бочуоттуур үүнэр кэлгэнэ ытчаты иитиигэ сүгэн дьаһыллаах. Дьон сылдьар үчүгэй көстүүлээх болуоссатыгар Албан аат галереятын оҥорон, дьоһун-мааны дьоннорбут бюстарын да кэккэлэтэр буоллар кэнчэри ытчаты иитиигэ, бэйэ төрөөбүт улууһунан киэн туттуута суолтата сүдү буолуох эбэ! Онон үлэ бу кирдиҥин оруу тутуһан ыыллыаг!

Бу уйун сылдар уоталаах- туоралыгар И.П.Листиков, М.Е.Пермяков курдук үрдүк таһымнаах салайаччылар биһиги оройуоммутугар үлэлээннэр, кинилэр үтүө холобурдарыгар уйуллан, биһиги улуустан биирдэн биир бэрт, өркөн өйдөөх, дириҥ көрүүлээх, киэҥ далаһыннаах, үлэҕэ-хамнаска дьулуурдаах, ыраахтаттан чаҕыйбат, уустук, сайдыыга-үүнүүгэ талаһыылаах, биллиэг бэлэвах, чиэстиэй-ыраас суобастаах, хайа да омукка сабыдыгарбат салайаччылар, онноорор СР Президиэнэр тиийэ үүнүлэр. Чурапчы оройуонун интеллигенциятта ой-санаа, билик-көрүү оттүнэн олус күүһүрдэ, лаппаабат тулааһыннанна, айгыраабат аҥылаатчанна!

Ол да иҥин дьоллоох Дьокуускай куораттан араас салайар тэриллэрэ Чурапчы дьоно-сэргэтэ хайа да омуктартан хаалсыбакка үрдүк таһаарыылаахтык үлэлии-хамсыы сылдьыаллара кинии астыннарар.

Бу буолар сүүрбэнис үйэҕэ үлэлэнэ олорон аастыт салайаччыларбыт бөҕэлэрин үлэҕэ халбаҥнаабат дьулуурдарынан, үрдүк эпитэтинэстэриэн, ыраас суобастарынан убаастабыллаахтык, тулалыыр дьоннго-сэргэҕэ бэрэдистээх, сайдам-сайаҕас сыһыаннарынан дьайбыттарын түмүгэ, үтүө холобуру тус бэйэлэриэн көрдөрөн аастыттарын дьиитээх туоһута.

Кинилэр салайар, тэрийэр стиллэритэр үөрэнэн хаалбыт оройуон дьоно, биллиэгги ытык кырдьаҕас кэлгэнэ дьон эдэр салайаччылартан онтук үлэлии-хамнаһы күннэтэ ирдиллэр. Урукку саллаталарга тэҥнэһиин барыы салаа үлэлэрэ бара турар.

Норуот хонтуруола, ирдэбиле күүстээх. Онон эдэр кэлгэнэ салайаччылар үлэҕэ-хамнаска барыы оттүнэн кытаанах уһаарыллыыны бараллар. Кинилэр аҕа кэлгэнэ үлэлэн хаалларбыт байын-дуолун салгыы сайыннарарга, салайар үлэ барыы ымпыгар-чымпыгар күннэтэ эрийиллэллэр, аҕа кэлгэнэ салайаччылартан сүбэ-соргу ылан, кинилэр суолларын солоон сарсыҥҥы күнгэ эрэллээхтик хардыыллыыллар. Онтук эрэ буоллун!

Чурапчылар барыы биир ойуннан-саҥаннан түмсүүлээхтик улаатыннахтарына, хаҥхэрилэрбит, ытчаттарбыт ис куттара духуобунай оттүнэн баай, бөҕө чол турунаах, кэҥэ сүрүннээх, үрдүк культуралаах буолуохтара. Онуоха аҕа кэлгэнэ, хас биирдии торгуттут, оскуола, үөнүйаан, дорообуйа харыстабыла, культура, спорт уола, үлэҕэ-олохха баай уоппуттарын барыы салаа үлэлэриэн кэнсэн, үөрэтэн-үөнүйан ыытыахтытын наада.

МАГЕРАСИМОВА-Сэҥээрэ РСФСР культуратын үтүөлээх үлэһитэ, ССРС культуратын туйгуна, АПИлларионов аатынан журналистскай бириэмийэ лауреата, Чурапчы улууһун Бочуоттаах олохтооҕо.

Чурапчы - Нерюнгри добордоһууларын 35 сыла

НЕРЮНГРИГА УММУЛЛУБАТ ТҮГЭННЭР

Ыһык кырдьаҕастыын П.С. Федоровтыын, I.

Быйыл Чурапчыбыт улууһа уонна Нерюнгри оройуона доҕордуу сыныаны олохтообуттара иккиэн 35 сылын туолан, 200-тэн тахса киһиэхэ улахан делегация составынан Нерюнгри куораҥа ороҕоҥҥоох үбүлүөйүнэй ыһыахха бараллар. Уиньуктаах үйүн айан кэннитээн олохтоохтор түүннэри үөрэ-көтө кореоп хонуох сирбитин булаллар. Киһи соҕуйуох, ол дизин маҥа сатыылаан турар үрүн эҥин костуутэ диэн суох буолан биэрдэ. Хараҥатыттан уонна тымныыттан бараллар да сохтубут. Ол эрэн сарсыҥҥы күнүгэр сарсыардаттан комуос күн тыаан үөрдэ.

Нерюнгри дьаһалтатын мунньахтыыр саалатыгар "Чурапчы улууһа (оройуона)" баһылыга Семен Иллариониович Яковлев, Саха Республикатын Президенэтин уонна Правительствотын ис политиэкэ Департаментын салайаачыта Михаил Дмитриевич Гулиев, Нерюнгриҥа баар чурапчылар землячестволарын салайаачыта Егор Петрович Захаров, делегацияны составлыыр барсыбыт дьон-сэргэ, пэнилиэктэр баһылыктара, тэриллэр бөрөстөбүүлэрэ, Нерюнгриҥа олохсуйбут чурапчылар оту таһыаран бу доҕордуу сыныан олохтоотуттан, Нерюнгри куорат тутуллуутун

ыытыаҕа, ол кэнсө Чурапчы улууһун уус-уран самодеятельностын талыы талаанныахтара, күннү комус куоҥайдыахтара, ыччат бэйэлэхтэрэ киһи дуоһатын долгутар үчүгэй концерт бэлэхтэлиэхтэр. Валентэн эгэлгэ, саалы эйэлэр "ханык" курдук тобус-толору хаһаанчы мустубута барыбытын олус диэн үөрдэ, сүрэхбитин кэтэхтэ.

Бас ыйын 12 күнүгэр сарсыардаттан ох курдук оногостон, куустук курдук хуоһаннан ыһыахтыыр түүннэри саҕаламмыт. Аан бастаан барыа мустубут миллиэннэттар, Чурапчы улууһун уоллаан делегацията, Нерюнгри оройуонун дьоно-сэргэтэ, тэриллэрэ, Чульман, Беркакит, Иенгра олох бөрөстөбүүлэрэ наҥаалыгай таҥастарын толору таҥнан-сиэнэн парадтаан хаамыстылар.

Ыһыах үөрүүлэх аһыллыбыттар Нерюнгри оройуонун баһылыга Андрей Владимирович Фитисов, Чурапчы улууһун баһылыга Семен Иллариониович Яковлев, Саха Республикатын Президенэтин уонна Правительствотын ис политиэкэ Департаментын салайаачыта Михаил Дмитриевич Гулиев, "Ил Тумэн" Государственай Мунньаҕын депутаттара Николай Николаевич Костромин, Дмитрий Николаевич Горюнов, Уус-Алдан улууһун баһылыгын 1-кы солбуйаачыта А.Федотов, Мэҥэ-Хаҥалас улууһун баһылыга Н.П.Старостин, Амма улууһун баһылыгын 1-кы солбуйаачыта В.А.Илларионов эҕэрдэ тылларын этиллэр. Итэҕэс баһылыгынан аҥаах ыытыы болдьоотун Семен Яковлев Андрей Фитисовка туттардаа, оту таһыаран кулгуччуктаах биэ сертификатын, Андрей Владимировичка уонна кэнсө кэргэннэр сахалыы таҥас уонна Чурапчы маастардара оногобут сохалыы кыынаах быһаҕы бэлэх уонна. Оту тэҥэ маннаатта кэнсө улуустуттар культура эйгэлэр улахан-хамсыы сылдьар дьоммут, үнкүүнүт, ырыаһыт оҕолорбут урдук таһымнаах ыыттылар. Дьэ, кырдьык даҕаны, сахабыт дэнэр киһи үйэлэрэ хамсыыр, не-иннитэн аһыллар, долгуйар мустуута буолла.

Наталья ПУХОВА.
(Салгыыта бөлүөхтэнэ.)

РАСПОРЯЖЕНИЕ
об отверждении мест купания

№ 88 от 4 июня 2012 г.

В связи наступлением жарких дней и сезона массовых купаний населения, для организации безопасности во время купания и согласно требованиям постановления Правительства РС (Я) № 276 от 29 июля 2007 г. распоряжаюсь:

1. Отвести места для массового купания населения следующие места:
– "Чатыка" восточный мыс оз. Чурапча.
– Котлован на восточной части аласа Кытыйбан.
– Котлован западной стороны моста Мурун-Тымнайа.

2. Запрещается купание:
– Речка Кусагра по всей протяженности в ст. Чурапча, кроме отведенных участков.
– Самостоятельно дети до 12 лет без сопровождения взрослых.
– Лиц, находящихся в алкогольном опьянении и распития спиртных напитков в местах купания.

3. Инспектору ГБ и ЦБ администрации МО "Чурапчинский наслег" (Левтинову П. П.) возложить:
– Установку соответствующих знаков и предупреждающей информации.
– Проведения заграждающих обозначений согласно требований ГИМС МЧС России.

4. Данное распоряжение опубликовать в средствах массовой информации.

5. Контроль исполнения данного распоряжения возложить на заместителя главы администрации МО "Чурапчинский наслег" А. Г. Егорову.

И. ОКОНЕШНИКОВ.
Глава муниципального образования "Чурапчинский наслег".

Муниципальное образование "Чурапчинский улус (район)" Республики Саха (Якутия)

РАСПОРЯЖЕНИЕ

№ 551 от 14 июня 2012 г.

"Об ограничения розничной продажи алкогольной продукции во время национального праздника "Ысыах - 2012"

В целях обеспечения безопасности во время проведения национального праздника "Ысыах -2012", профилактики правонарушений и охраны здоровья граждан, в соответствии с Федеральным законом от 22.11.1995 № 171-ФЗ "О государственном регулировании производства и оборота этилового спирта, алкогольной и спиртосодержащей продукции и об ограничении потребления (распития) алкогольной продукции

РАСПОРЯЖАЮСЬ:

1. Рекомендовать руководителям торговых предприятий и индивидуальным предпринимателям ограничить продажу алкогольной продукции во время проведения национального праздника "Ысыах-2012".

2. Определить местом массового скопления граждан во время проведения национального праздника "Ысыах -2012" 20 и 21 июня 2012 года местность "Мараайы".

- запретить розничную продажу и потребление (распитие) алкогольной продукции в местах массового скопления граждан во время проведения национального праздника "Ысыах- 2012" 20 и 21 июня 2012 года;
- запретить ввоз алкогольной продукции на местность "Мараайы" во время проведения национального праздника "Ысыах- 2012" 20 и 21 июня 2012 года.

3. Опубликовать настоящее распоряжение в средствах массовой информации.

4. Начальнику ММО МВД Россия Чурапчинский (Алексеев НЮ) обеспечить выполнение данного распоряжения.

5.Контроль исполнения настоящего распоряжения возложить на заместителя главы по социальным вопросам Сарыдаева С.А.

С.И.ЯКОВЛЕВ.
глава муниципального образования.

Муниципальное образование "Чурапчинский улус (район)" Республики Саха (Якутия)

РАСПОРЯЖЕНИЕ

№ 556 от 15 июня 2012 г.

Об организации общественного питания и торговли в период проведения национального праздника "Ысыах"

В целях обеспечения санитарно-эпидемиологического благополучия, предупреждения, возникновения и распространения среди населения кишечных инфекций, пищевых отравлений в период проведения национального праздника "Ысыах" в соответствии с Федеральным законом от 30.03.1999 №52-ФЗ "О санитарно-эпидемиологическом благополучии населения", от 17.12.2008 №88-ФЗ "Технический регламент на молоко и молочную продукцию", от 2.01.2000 №29-ФЗ "О качестве и безопасности пищевых продуктов", СП 2.3.6.1079-01 "Санитарно-эпидемиологические требования к организациям общественного питания, изготовлению и обороту способности в них пищевых продуктов и продовольственного сырья":

1. Комиссии по организации торговли, питания "харчевня" обеспечению чистой и технической водой:

- утвердить план по обеспечению санитарно-эпидемиологического благополучия населения в период проведения культурно-массовых мероприятий.
- утвердить реестр объектов участвующих в организации питания и торговли в период проведения праздника "Ысыах",
- не допускать участие в организации питания объектов общественного питания и торговли при отсутствии санитарно-эпидемиологического заключения.
- выделить территории объектам, участвующим в организации питания и торговли, выдавать пропуска обслуживающим автомобилям, въезжающим в территории проведения мероприятий в установленное время.

2. Объектам общественного питания и торговли:

- получать в Чурапчинском представительстве Роспотребнадзора санитарно-эпидемиологические заключения.
- получить пропуск автомобилям, въезжающим в территории проводимых мероприятий.
- оборудовать места организации питания и торговли (палатки, ларьки, павильоны) хозяйственным инвентарем (столами, стульями, холодильниками, электрическими печами, газовыми плитами, умывальниками, урнами, дезинфицирующими растворами).
- придавать к местам организации питания и торговли национальный колорит.
- обеспечить обслуживающий персонал специальной одеждой (халатами, колпаками).
- запретить реализацию и изготовление скоропортящихся, особо скоропортящихся пищевых продуктов (салаты, молочные, колбасные, кондитерские изделия), а так же пищевых продуктов, изготовленных в домашних условиях.
- содержать в чистоте прилегающие территории, по окончании смены очистить территорию от мусора.

3. Контроль за исполнением данного распоряжения возложить на заместителя главы по социальным вопросам Сарыдаеву С.А.

С.И.ЯКОВЛЕВ.
Глава муниципального образования.

ЭҺЭРДЭЛИИБИТ !

Күндүтүк саныыр кэргэммин, ааҕабытын, эҥээбин, ОДьКХ үлэһитин, Россия бочуоттаах донорун **Петр Дмитриевич ЛОПОВУ** 55 сааскынан итиллитик-истинник эҥэрдэлиибит!

Күнү-күн кинибитигэр тиит мас курдук чиргэл дорҕоонуйданы, эстибэт эрчими, уҥуоллаах түгэннэри баҕарабыт.

Ааҕоллорун, сизиннэ-таппаллыгыгар үйдаран, чугас, истиҥ дьонун ытыктабылларынан арчыланан дьиэлээхтүк олор диэн баҕа саналаабытын этэбит, алгыстыбытын аныыбыт.

Эҥэрдэни кытта кэргэнин, ааҕоллорун, кэйиитин, сизиннэриҥ.

***

Чыраҥы улууҕун ветеринарнай управлениетын специалистарын, үлэһиттэрин, ветераннарын саамай сайын ыдыаастарын урдук ситиһиилээх кэрсүбүккүтүнэн, Саха Республикатын агропромышленнай комплексын тэриллиэрин икки ардыгар ыытыллар республиканскай күрэх-тэнньиэ "Бастыҥ ветеринарнай управление" номинацияны 2011 сыл үлэ түмүгүнэн ылбыккытынан итиллитик-истинник эҥэрдэлиибит!

Баҕарабыт Саховыт сирэ-чэчириҥ-сайда тураҕыгар уҕараабат үйгүну үөнсоргытыгар, кэскили туоһаргитигэр, туос бэйэлитигэр, ааҕоллоргутугар-урууларгытыгар доҕоҕуйаны, уҥэҥи, үлэни, дьолу-соргуну!

Ветуправление профсоюза.

***

Күндүтүк саныыр аҕабыт, таппаллаах эҥэбит, «Челябинск-40» Ф.Е. Дзержинскэй аатынан отдельнай бригада КГБ сэрилиэрин младшай лейтенана Уральскай Военнай округ бочуотун кинигэтигэр киирбит «Воинская Доблесть» мэтээл кавалера, Дьиэ-уот, ахох-дьаһах министерствотын бочуотун кинигэтигэр баар «XX үйэ бастыҥ үлэһитэ» знак хаһаайына, ОДьКХ бочуоттаах үлэһитэ, Чыраҥы нэһилиэгин бочуоттаах ааҕынньыта **Гаврил Александрович ПЕСТЕРЕВ** 65 сааһын туолбутунан эҥэрдэлиибит!

Биһиги туспутуттан ахтааабат кыаммыҥын, таппалыҥ, эйэҕэс, үтүө сүрэҕиҥ ирдин махталбытын этэбит.

Күнү-күн кинибит, ааҕыллыа дьылларгын, тэпиллиэн ыытыктыбакка курдук уҥэ-кэтэ, чэгиэн-чэбдик сылдьыаргар баҕарабыт.

Эҥэрдэни кытта Чыраҥыттан, Дьокуускайтан, Үөһээ-Бүлүүттэн ааҕоллорун, сизиннэриҥ.

Специалист трибуната

ОЙУУР БАҺААРА ТУРАР КУТТАЛА УЛААТТА

Бу күннэрэ олус куйаас күннэр тураллар. Баһаар турар куттала улаатта. Мэҥэ-Хаҥаластаабы лесничестотын "Чыраҥытаабы" филиалын лесничэйэ В. Г. Степанов баар быһыылы-майгыны билиҥнэннэрдэ:

– Бу күннэргэ куйаас олус күүһүрдэ, 30-тан тахса ыраахтааҕы итиллэр тураллар. Прогноз биллэрэринэн бу ыйга, кэлэр ыйы ортотугар диэри ардах түһэрэ күүтүлэбит. Оттон уот турар, баһаар буолар куттала улаатта. Былтан ойуулар быстылар Таатта, Аммаҕа, Уус-Алдаҥа, Уус-Майаҕа баһаардар бааллар. Биһиги улуус 4-с ыраастаах. Сааскы үрдүк 5-е ыраастаах куттал буолара күүтүлэр. Улууска 5 ойуур баһаара турар 26 гектар тыа умайда. Бараадаҕа, Бөтүҥүттэҕэ, Аммаҕа уҥуор Лыба үрдүгэр, Арыылаахха Баалҕа үрдүгэр баһаардар буоллулар. Итиннэ Арыылаахтан ураҥнар умуллаҕыттара. Арыылаах уота тегүрүгүлэн (локолизация) турар 4 баһаар уоту тохтоппуттан, биир чыҥыраҕаннан турдулар. Биэрэҕи суох туттууттан, биир чыҥыраҕаннан, ааҕыллаҕа ирдэр баһаарга бурулаах баһаарыгыннаа, ааҕыллаҕа ирдэр-кэрдүүр улаатар баралларын.

Бэс ыйын 13-күнүгэр улуус баһыгынан 115 №-дээх "Чыраҥы улууҕун территориятыгар тыа баһаарыгар ойуобай сэрэхтээх буолуу" туһунан уураахтаах тарыста. Итиннэ кэнниннэ айылҕа тахсыыта, уоту тутуу бобуу, баһаар буолуутун уларыы сэрэтии улаатан ыытыа, баһаары ыскуладарыгар кэнсиэнсэтэр ахсаан торийар ситэбэр улаатыа, о. д. а. дьаһаллар кэлэриннэлэр. Бһыахтар, тумсуулар анал конгуловеит эрэ сиэдэрэ ыытыллыахтаахтар.

Иҥэ айылҕабытын харыстыыллыт, баһаарран сэрэхтээх буолуохуҥ!

Кэнсиэтэ Алексей СЛЕПЦОВ.

Кэриэстэбил

САНЫЫБЫТ, АХТАБЫТ, СУОХТУУБУТ

Биһиги соҕотох уолбут, кэлин эрэнэ курдук эрэнэр юнибет буолуох, ыал улахан оҕото **КОРКИН Юрий Федорович** бу сыл бэс ыйын 21-тэр күн сиригэр хоруоммэтэ биир сылын туолар.

Биһиги уолбут 1965 сылааҕыттан муус устар 12 күнүгэр төрөөбүтэ. Кэтэнилэрэ оруобуна, эйэ-эйэ бастаны саанаҕэр буоллаг маныыланан улаатыыта.

1991 сылааҕыттан оскуолаҕа үөрэҕэ киирбитэ. Маппаанты ыыластан баһиэнэ диэри туйгунук үөрэммита. Кыра оҕо эрдэҕиттэн хобоон айара, оскуола олоҕор хоптоохтук ыытара, туйгун үөрэнээччи буолан тиэрт. Чуораны тыаһатар чиэскэ тиэхэбитэ. Үөрэнэрэ учууталлардыын эстиннин ахтара, саныыра. Бэйэтин үөлэннэлэриэ кытта бэрэ тапсара, үчүгэй табаарыс-дьоҕор быһыылаах биллэрэ.

Алтыс ыыластан гимназияҕа үөрэҕэ киирбитэ. Ордук ахсаан предметтэриэр уонна физикаҕа биэс сыанаҕа үөрөөрэ. Үгүстүк улуус уонна регион олимпиадаларыгар ыытан, мөккүөннэрэ уонна сахпыт хас да хорутэр ситиһиилэриэ. Маны таһыгар атын арааһы дьаһаллартан, курсуоктарыэ ыытара, оскуола биир бастыҥ үөрэнээччитигэр биллэрэ. Онон үчүгэй грамоталарыгыт, дипломнарыгыт наҕараадаламмыта.

Юра айылҕаҕа сылдьарын, буллуурун олус соҕотуурэ, ырыа ыллыырыгыт түүхтааҕар да ордороо.

2002 сылааҕыттан оскуолатыгар бутэрэн Саха судаарыстыбаннай университетигэр информатика факультетыгар үөрэҕэ киирбитэ. Онно сылдьан бэйэтин дьарыктаммыта уонна эмиэ учуутэйдик үөрөммитэ.

2007 сылааҕыттан үөрүүн бүтэрэн, таппаллаах дойдутугар, туалбутугэр, Чыраҥы 2-с хоҥоордаах оскуолатыгар информатика учуутальынан үлэлии киирбитэ. Үлэтигэр олус бэриниилээх, ыытыллар тэрээһиннэргэ актыыбынайдык кыттара, үгүнү толкуйдуура, саҥа быарыыс туһунан саныыра, уоруоҥнаһыргэр хаҥ биллэн бэрбитэ. Олус таллаппаҕа, ыллыыр-айар дьоҕурдаах. Ыытыллар тэрээһиннэр юнитэ сүх сатаммыттара. Ол сылдьан таппаллаарыгыт Катюша буолан уруу тэриэр, дьиэ туттар баҕа санаалаах сылдьыыта. Оҥу баара. Дьиэҕэ Жаан тыйык ыйаанынан 2011 сыл муус устарга эмиэ ыыллыан курааттааҕы реставрация киирбитэ. Балтараа ый сылын, эмиэрэссийэлиэн, дойдугун ахтан мэнэ кэлбэтэ. Ол сылдьан эмиэ иккиэн суулаан түүнтэ. Иккиэ сэтээбэтэрэ, кэмэ киирбитэ. Сэтэ күн ойо-тойо суох сылтан сырдык тыыннаах быстаахтаабыта.

Курус саҥа билэннэ да сүрэхпитигэр оспут баас буолан эстэн хаалбыт. Уолбут дьиэ-уот тэриэр, ыыл буолар ыраатаҕыттан, кырачаан ыыстыыбанан хаарахтаан да кэрбэтэҥнэтэн олус дьиэн хаарастабыт. Юрабыт таппаллаах уйаат, бастыҥ үлэһит, дьиэ-уот туттаах кэйиитэ этэ. Курдук үгүнү толкуйдуура, кэнг мыыннэр өйдөөн, барыны-барыны билэрэ, ханнык баҕарар бэйэтэ кэмэ билэрэ, ол иҥнэ "хаама сылдьар энциклопедия" диэн дьаһабалаах аатыырбыт. Иннинэ эрдэбит кэмнэтэ таппаллаах ойбутун, убайбытын, бырааппытын саныабыт, ахтыбыт хоруоммут диэн суоҕун кэрэтэ.

Юрабыт сырдык моксуоннаах, ыраас санаата, үтүө-мааны майгыта, сиэнэс сылдьыта, эйэҕэс мичээрэ сыаабыттыар, сүрэхпитигэр мөлдьүн тыыннаах буолуоҕа.

Ийэтэ аҕата, балыыстара, кутуйах таппаллаах Катюта, ыраатай ыыстыыбана, аймахтара.

БИЛЛЭРИИЛЭР

Күн ахсыы Аллараа Бэстээх – Дьокуускай хайыстаанан дьону ыытыыбыт, ааҕабыт. Сарыарда **6-ҕа** барар, киэһээ 17-ҕа төнөр. **Билэр тел: 42-555,** Аллараа Бастээккэ **741-023, 70-56-70, 733-221, 8-984-105-73-31.** Болтоноотон, Хатыылыттан, Одьулуунтан дьону ылабыт. **Тел: 42-555, 741-023.**

***

Ыана сылдьар ааҕыллыбыт.

Тел: 25-605.

***

2003 сылааҕы, сүүрэ сылдьар, үчүгэй туруктаах, мурена льүҥнэнэн УАЗ Люкс массыына атыылыанар. **Тел: 8-914-296-92-31.**

***

Бэс ыйын 30 күнүгэр Чорноохоо Ытык-Күөл ороҕуонутар республиканскай таҥымнаах суорумньу буоллар. Соҕотох сылдьар кэрэ уонна күүстүүн агардары ыытырабыт. Горнайтан, Покровскайтан ыалдьыттар кэлэллэрэ күүтүллүр. Төрөөбүнэ "Кытаанах" кулуун ыытар, киэһэ 5 чаастан, билиэт 300 солк.

***

Киинэ центральнай отделениелаах, уһаайбалаах, хаһаайыстыбатын тутуулардаах дьиэ атыылаанар.

Тел: 8-914-103-02-41.

Одьулуун 14 №-дээх лицейын 1982 с. бүтэрбиттэр бэс ыйын 22 күнүгэр 14 чаастан Одьулуунҥа көрсүһүүгэ ыытырабыт (астаах, харчылаах).

Мыҥдаарыйы нэһилиэгэ олохтоох, таппаллаах аҕата

МАКСИМОВ Семен Кантонович

ыарахан ыарыытыттан олох туораабытынан уолуттар, бэйэбит үлэһиттэриэр Максимов Кантон Семеновичка дириҥ кутурдаммытын биллэрэбит.

Чыраҥытаабы РЭС коллектива.

Хатылы олохтоох, күндү доҕорбут

КРИВОШАПКИН Николай Семенович

соҕуһарыык олохтон туораабытынан харгэннэриэр Галинаҕа, уолуттар, кыыһыгар, биирэ төрөөбүттэриэр дириҥ кутурдаммытын тиэрдэбит.

Биирэ уоммит доҕотторо.

Чыраҥыттан төрүттэх Дьокуускай куорат олохтоох, үлэ ветерана, таппаллаах эйэлээ, эбээлээ

ФЕОФАНОВА Мария Герасимовна

ыарахан ыарыытыттан олохтон туораабытынан оҕолоругар, сиэнэриэр, хос сиэннэриэр дириҥ кутурдаммытын биллэрэбит.

Чыраҥы ТХПК салаата, коллектива.

Күндү бырааппыт, убайбыт Сыман нэһилиэгэ олохтоох

ОКОНЕШНИКОВ Александр Васильевич

ыарахан ыарыытыттан олохтон туораабытынан айылҕаттарыгар, биэрэ дьонугар, биирэ уоммит табаарыстарыгар дириҥник курутуйан турар ыгыстыыбыт.

Биирэ төрөөбүттэрэ.

Таппаллаах кэргэммит, ааҕыбыт, эҥэбит Хоптогор нэһилиэгэ олохтоох, үлэ, тыыл ветерана

ПЕСТЕРЕВ Афанасий Гаврильевич

эмиэ ыалдьан бэс ыйын 16 күнүгэр олохтон туораабытынан биирэ төрөөбүттэриэр, аймахтарыгар дириҥник курутуйан турар ыгыстыыбыт.

Кэргэн, ааҕоллоро, кэйиитэрэ, сиэннэрэ, хос сиэннэрэ.

Кутурдаммытын тиэрдэллэр:

– Пестерев Афанасий Гаврильевичка олохтон туораабытынан коллегаларыгар Дьячковская Светлана Афанасьевнаҕа уонна киин чугас дьонугар Чыраҥытаабы «Алмазэргэнбанк» дополнительнай офиһын коллектива.

– Күндү күтүөтэрэ Пестерев Афанасий Гаврильевичка эмиэ ыалдьан олохтон туораабытынан кэргэннэриэр Мария Андреевнаҕа, ааҕоллоругар, сиэннэриэр, хос сиэннэриэр Дмитрий Сидоровтар, Шестаковтар, Тарабуновтар, Алексеевтар, кыргыттар дьиэ кэргэттэрэ.

– Күндү убайдара Пестерев Афанасий Гаврильевичка эмиэ ыалдьан олохтон туораабытынан сиэстэрэлэр Мария Андреевнаҕа, ааҕоллоругар, кэйиитэриэр, күтүөтэриэр, сиэннэриэр, хос сиэннэриэр, аймахтарыгар биирэ төрөөбүттэрэ.

– Пестерев Афанасий Гаврильевичка олохтон туораабытынан кыыһыгар, Дириҥ пенсиялыын ветераныгар Пестерева Анастасия Афанасьевнаҕа, барыа аймахтарыгар, биирэ дьонугар Маарыкчаанналаах потребобщество бырабыыланныата, профкома, Дириҥ торговай тэрилтэтэ.

Аллараа нэһилиэгиттэн төрүттэх Чыраҥы нэһилиэгэ олохтоох, үлэ, тыыл ветерана

БАШНЕВА Дария Федоровна

уһун ыарахан ыарыытыттан олохтон туораабытынан кутурдаммытын тиэрдэллэр:

– Ыытыллыар ырыаларыгар эдэйиэҕэ Башнева Дария Федоровна олохтон туораабытынан уолуттарыгар Василийга, Иннокентийга, Николайга кэйиитэриэр, сиэннэриэр эдэйиэҕэ Дьаҕыла оҕолоро Макаровтар, Пестриковтар, Слепцовтар.

– Күндү убаастыыр эдэйиэҕэ Башнева Дария Федоровна олбүүгүн уолуттарыгар Василийга, Иннокентийга, Николайга, кыыһыгар Аграфенаҕа уонна кэнниэр дьиэ кэргэттэриэр Логонтой Гоголев оҕолоро.

Чыраҥы нэһилиэгин олохтоох, педагогическай үлэ ветерана, Российскай Федерация үөрүүнэтин туйгуна, Осипович педагогическай династиятын баһылыка

ОСИПОВ Константин Константинович

олохтон туораабытынан кутурдаммытын тиэрдэллэр.

– Осипов Константин Константинович күн сиригэр барбытынан кэргэннэриэр Екатерина Ивановнаҕа, уолуттар Костяҕа, Надежда Константиновна, кэнг кэргэннэриэр Егор Иннокентьевич Давыдовтарга, кэнилэр оҕолоругар, сиэннэриэр, чугас дьонноругар.

– Таппаллаах аҕалара Осипов Константин Константинович ыарахан ыарыытыттан олохтон туораабытынан Надежда Константиновна, кутуйах Егор Иннокентьевич Давыдовтарга, кэнилэр биирэ төрөөбүттэриэр, чугас аймах-биэ дьоннорутар, оҕолорутар, сиэннэриэр Л.Г., Л.П. Платоновтар, уонна кэнилэр оҕолоро.

– Осипов Константин Константинович ыарахан ыарыытыттан күн сиригэр барбытынан кутуйах Егор Иннокентьевич, кыыһыгар Надежда Константиновна Давыдовтарга, кэнилэр оҕолоругар, сиэннэриэр, чугас дьоннорутар улуустаабы үөрх управлениетын салаата, коллектива уонна учууталлар идэлэх союзтарын улуустаабы коллектива.

– Убаастабылларын хоточчилэрэ Осипов Константин Константинович уйун ыарахан ыарыытыттан олохтон туораабытынан чугас дьонугар оскуола-интернат 1981 сылааҕы выпуска.

– Күндү таайдара Осипов Константин Константинович уйун ыарахан ыарыытыттан олохтон туораабытынан кэргэннэриэр Екатеринаҕа, оҕолоругар, сиэннэриэр бырааппыт Григорий, кэйиитэрэ Надежда, Анастасия уонна кэнилэр дьиэ кэргэттэрэ, Платоновтар.

– Убаастыыр хоточчилэрэ Осипов Константин Константинович олбүүгүн кэргэннэриэр Екатерина Ивановнаҕа, оҕолоругар, сиэннэриэр интернат-оскуола 1976 сылааҕы выпуска.

– Ыскэ ыаллара, төрөппүттэрин доҕотторо Осипов Константин Константинович олохтон туораабытынан оҕо саастарын доҕотторугар Палкаҕа, Валерадьа, Володьаҕа, Зоялаҕа, кэргэннэриэр Екатерина Ивановнаҕа, уолуттар Костяҕа, кэнилэр дьиэ кэргэттэриэр Алексеевтар, Федотовтар, Дьокуускайтан Захаровтар, Алексеевтар.

– Осипов Константин Константинович олохтон туораабытынан коллегаларыгар Екатерина Ивановнаҕа, уолуттар Костяҕа, кыыһыгар Надежда Константиновнаҕа Л.П. Коркин аатынан ЧРОСИО ахан тыыын учууталларын методическай холбоҺуута.

Редактор - директор: А.А. ЗАХАРОВ.
Эдиэстэлээх секретарь, доруобуйа харыстабыла, сурук отдела – Е.Г. МАКАРИНСКАЯ.
Бырааб отдела – О.В. ТРОФИМОВА.
Ыччат, уеравнрии отдела, культура отдела, литературнай сотрудник – Н.Н. ПУХОВА.
Экономика, спорт, тыа хаһаайыстыбатын отдела–А.М. СЛЕПЦОВ.
Корректор–В.Н.ПЕТРОВА.
Верстальщик – Л.К. ПОПОВА.
Бэчээттэччилэр – Ф.А. ПРОТОДЬЯКОНОВ, С.А. ПАВЛОВ.

Тэрийэр таһаарааччылар: СР Правительствата, Чыраҥы улууҕун "Саҥа олох" редакционнай-издательскай холбоҺук автономнай учреждение. Массаабай информация средстволарын туһунан РФ Сокуоннарын туруҥуйу хонтуруоллуур уонна регистрациялыыр РФ бэчэжэ СР региональнай управлениетыгар 2011 с. атыннык 13 күнүгэр регистрацияламмыт нуомэрэ – ПИ №14-0190.

Саҥа олох

Автор суруктар аналыар саҥа редакция позициятыгар маҕан ааҕ түбэлэр буолбатах. Суруллар мөкүлүөр чахчылар кыраныыссалардыгар этиллиэхтэр автор тус бэйэтэ сүтэр.

ААДЫРЫСПЫТ: 678670, Чыраҥы сэл., Карл Маркс уул., 26 "а". Телефоннарбыт: редактор – 41-332, отделлар – 41-265, 41-358. E-mail: sanaoloh@mail.ru

Бэчээккэ сохоос: № 82 (10515). Тираж 2336. Хаһыат сыаната: 10 солк.

Хаһыат бэчээккэ бэриллэр графика: 16 ч 00 м. Бэчээккэ бэриллиэ: 16 ч 00 м. "Саҥа олох" редакционнай-издательскай холбоҺукка 18.06.2012 с. офсетка бэчээттэнна. Аадырыса: 678670, Чыраҥы сэл., Карл Маркс уул., 26 "а". Индекс: 54907. Хаһыат надаллаах устэ: оптуорунньукка, чаллаарга уонна субуотаҕа тахсар.